

## HORARIO DE VISITAS

Cómo cuidamos a nuestro Paciente

**Uno de los principales riesgos en el paciente quemado son las infecciones**, por lo que todos nuestros esfuerzos están puestos en prevenirlas o atenuarlas.

Es por esto que los pacientes que se encuentran con aislamiento de protección, **el contacto con visitas debe ser restringido en número y duración.**

**Horario de Visita: 14:30 y 15:30 horas.**

Entendemos la enorme angustia e incertidumbre que genera tener un miembro de la familia en estas condiciones por lo que nos interesa tenerlos informados permanentemente.

Para optimizar la entrega de información les pedimos:

**Asignar un interlocutor oficial** al que se le comunicarán los avances en forma oficial y el podrá comunicarle la información al resto de la familia.

**Nuestros voceros oficiales son el Médico Intensivista en la información cotidiana y el Cirujano, en el momento inmediato post intervención.**

## ¿CÓMO PUEDE AYUDAR LA FAMILIA?

La familia del paciente puede ayudar a su recuperación a través de varias acciones:

1. Reunir a miembros de la familia, amigos y conocidos que puedan **donar sangre para el paciente.**
2. Tener **extremo cuidado con la higiene. Lávese las manos con agua y jabón o utilice alcohol gel** antes y después de visitar al paciente, y así prevenir infecciones.

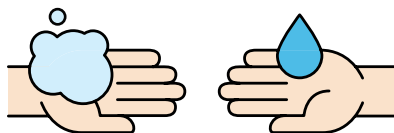

3. **Cumplir con horario y número de visitas** por la seguridad del paciente.

4. **Designar un vocero** que reciba la información médica y luego la comunique al resto de los familiares.

5. **No traer comida** desde el exterior.

6. **No sentarse o recostarse sobre la cama** del paciente.

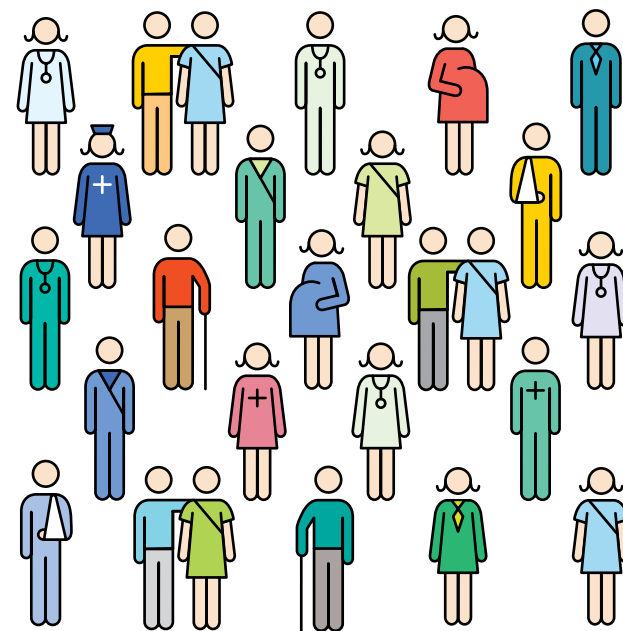

## RECOMENDACIONES PARA TUTORES, VISITAS Y ENFERMOS

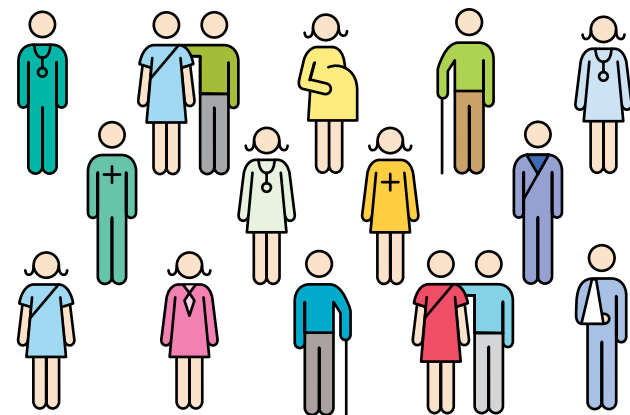

**Servicio de Quemados**  
Hospital de Urgencia  
Asistencia Pública



## SERVICIO DE QUEMADOS

Hospital de Urgencia Asistencia Pública

Por este medio queremos presentarnos y entregarles información inicial que sirva de base para construir una **relación de colaboración que contribuya a apoyar la recuperación de nuestros pacientes.**

### ¿QUIÉNES SOMOS?

El Servicio de Quemados de la Posta Central es el **Centro de Derivación Nacional para pacientes Quemados Graves** y es nuestra misión brindar a estos una atención oportuna, humana y con la más alta calidad científica y técnica.

### EL EQUIPO

El Servicio cuenta con un equipo altamente entrenado constituido por:

- + Cirujanos
- + Intensivistas
- + Kinesiólogos
- + Enfermeras
- + Auxiliares de Enfermería
- + Personal de Apoyo

En el contexto de un **Hospital Docente**, cuenta con estudiantes de medicina y enfermería en diversas etapas de formación que permiten darle continuidad en el tiempo a la labor que realizamos.

Dr. Cristián Arriagada | Jefe del Servicio

Dra. Sandra Whittle | Jefa Terapia Intensiva

## EL PACIENTE QUEMADO

Grave y de Alta Complejidad



El paciente quemado es un **paciente grave de alta complejidad.**

La quemadura provoca la **pérdida de la piel como barrera** de defensa natural.

Esto conlleva:

- + Alto riesgo de complicaciones locales
- + Infecciones
- + Cicatrices
- + Secuelas

Además generan un compromiso progresivo de los diferentes sistemas del organismo (respiratorio, cardiovascular, renal, etc.) lo que muchas veces determina el **pronóstico definitivo.**

Las pérdidas sanguíneas en cada una de las cirugías pueden ser importantes, por lo que se requiere de un gran número de **donantes de sangre.**

### Horario Banco de Sangre

Todos los días de la semana  
**9:00 y las 19:30 horas**



## LA QUEMADURA

¿De qué depende su gravedad?



La gravedad de la quemadura está en relación con la **extensión, profundidad y ubicación.**

Pero, además influyen otros factores:

- + Edad
- + Enfermedades que tenga el paciente

Por lo que **cualquier antecedente que puedan aportar es importante** en el enfrentamiento y la anticipación de problemas asociados.

Debido a esto, los pacientes tienen poca esperanza de vida asociada a los elementos anteriores.

### ETAPAS DE TRATAMIENTO

1. Reanimación inicial
2. Eliminación de los tejidos desvitalizados
3. Reparación definitiva

Estas etapas requieren de un **manejo multidisciplinario trabajando en forma coordinada** lo que puede significar largas estadías hospitalarias y múltiples intervenciones quirúrgicas.